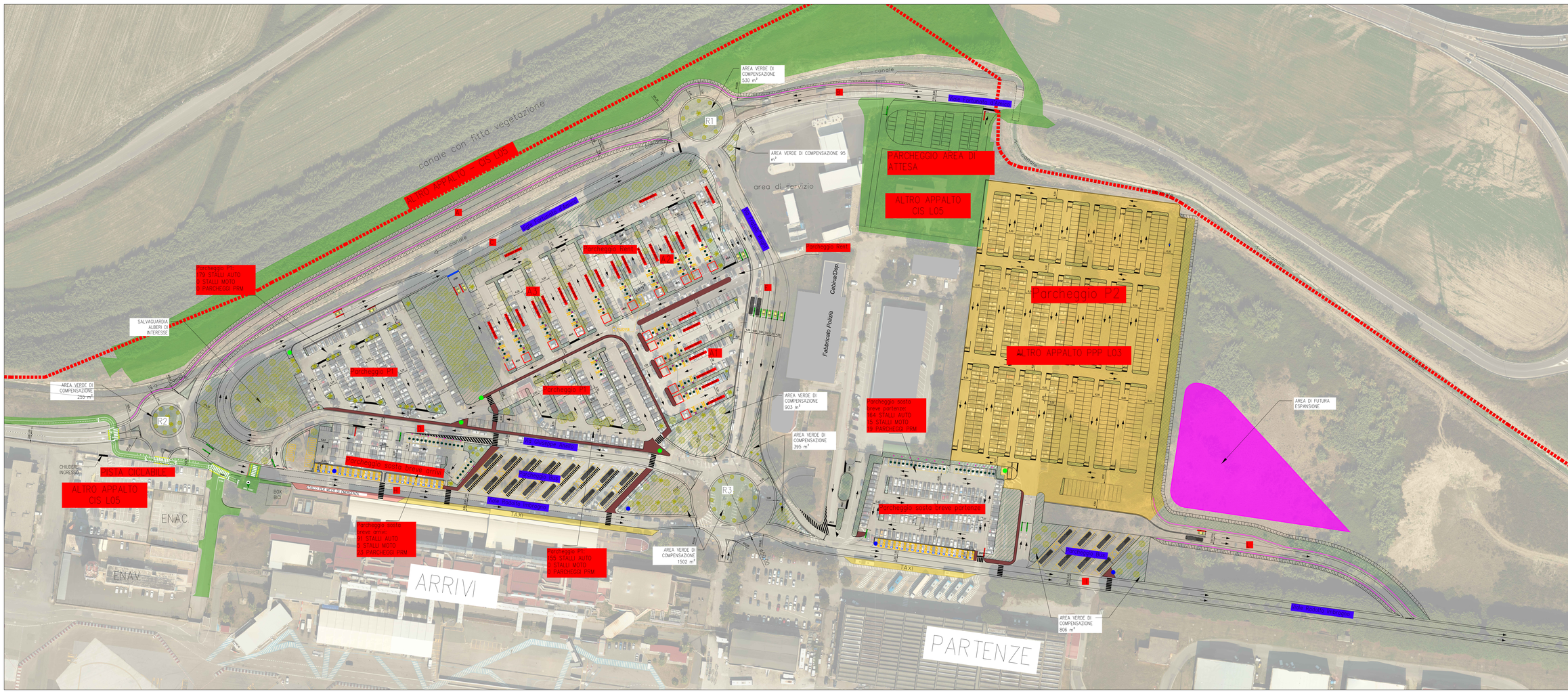

FSC Forest Stewardship Council
Ministero dell'Ambiente e della Tutela del Territorio e del Mare
Ministero delle Infrastrutture e dei Trasporti
Ministero dell'Interno
Ministero dell'Economia e delle Finanze
Ministero dell'Istruzione, dell'Università e della Ricerca
Ministero della Difesa
Ministero della Salute
Ministero per i Beni e le Attività Culturali e per il Turismo
Ministero del Lavoro e delle Politiche Sociali
Ministero per la Pubblica Amministrazione
Ministero per la Semplificazione Normativa
Ministero per la Pubblica Amministrazione
Ministero per la Coesione Territoriale